

PERFIL LONGITUDINAL - RUA SILVÉRIO AMPESSAN

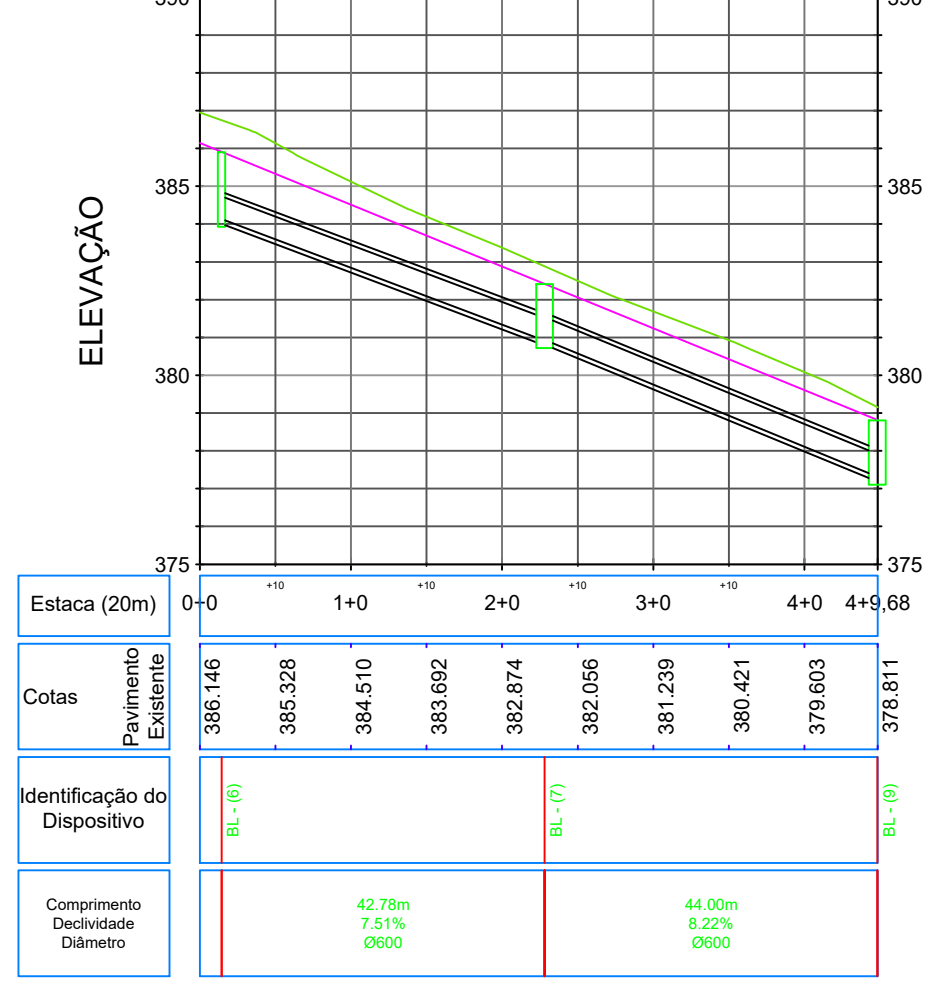

- LEGENDA:
- MEIO-FIO
  - ALINHAMENTO PREDIAL
  - DIVISÃO DE TERRENOS
  - GUIA REBAIXADA EXISTENTE
  - CURVAS DE NIVEIS MESTRAS
  - CURVAS DE NIVEIS AUXILIARES
  - TUBO DE CONCRETO PA 1 - A IMPLANTAR
  - BOCA DE LOBO EXISTENTE
  - BOCA DE LOBO A REMOVER
  - BOCA DE LOBO A IMPLANTAR



**PREFEITURA MUNICIPAL DE CAPANEMA**

OBRA: **PAVIMENTAÇÃO DE VIAS URBANAS**

TRECHO: **RUA SILVÉRIO AMPESSAN**

PROJETO: **PROJETO DE DRENAGEM**

RESPONSABILIDADE TÉCNICA PROJETO: **POLIANA TONIETO CITTADILLA-07824870-928**

PROPRIETÁRIO: **NEIVOR KESSLER:74652885-920**

Assinado de forma digital por NEIVOR KESSLER/74652885920-03007

Assinado de forma digital por POLIANA TONIETO CITTADILLA/07824870928-03007

COORDENAÇÃO GERAL DE PROJETOS: **DUOVIAS ENGENHARIA LTDA**

Poliana Toniato Cittadella Eng. Civil - CREA 162.706/D

Rua 28 de Novembro, 210, sala 01 Dois Vizinhos, Paraná - 85.660-000

e-mail: [engenharia@duovias.com.br](mailto:engenharia@duovias.com.br)

EMISSÃO INICIAL: **JULHO/2025**

PRANCHA: **02**

ÁREA:

ESCALA: **1:500**



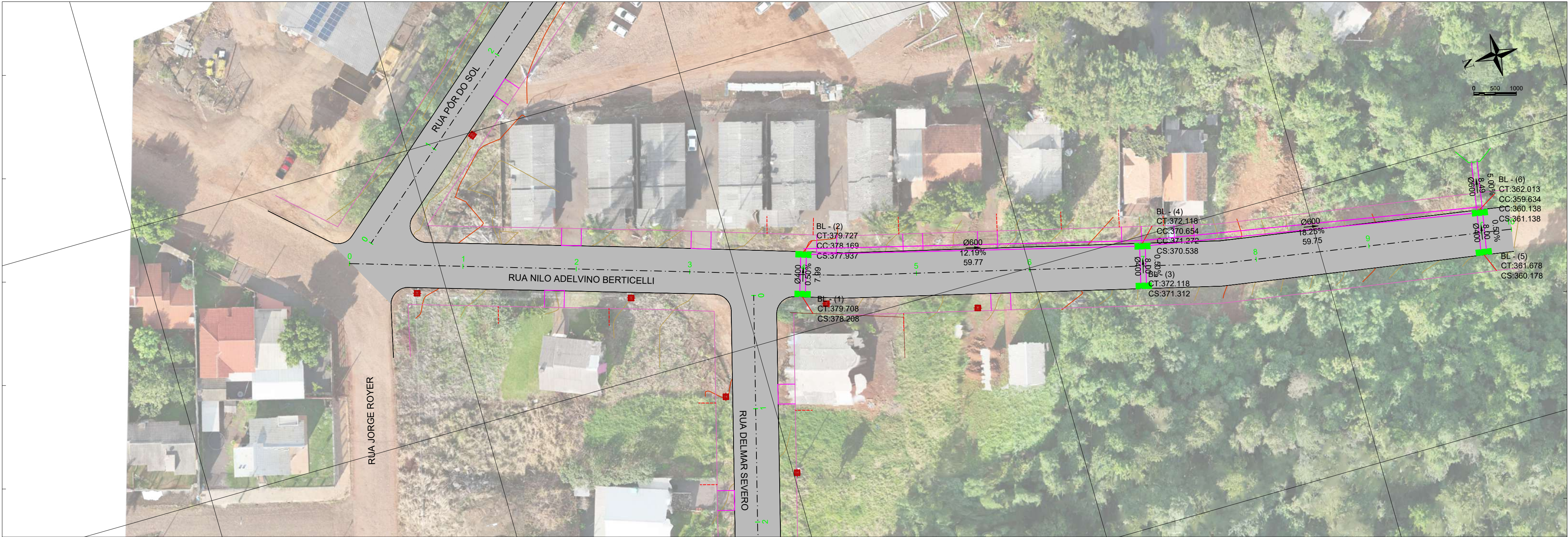

218150.0000

218100.0000

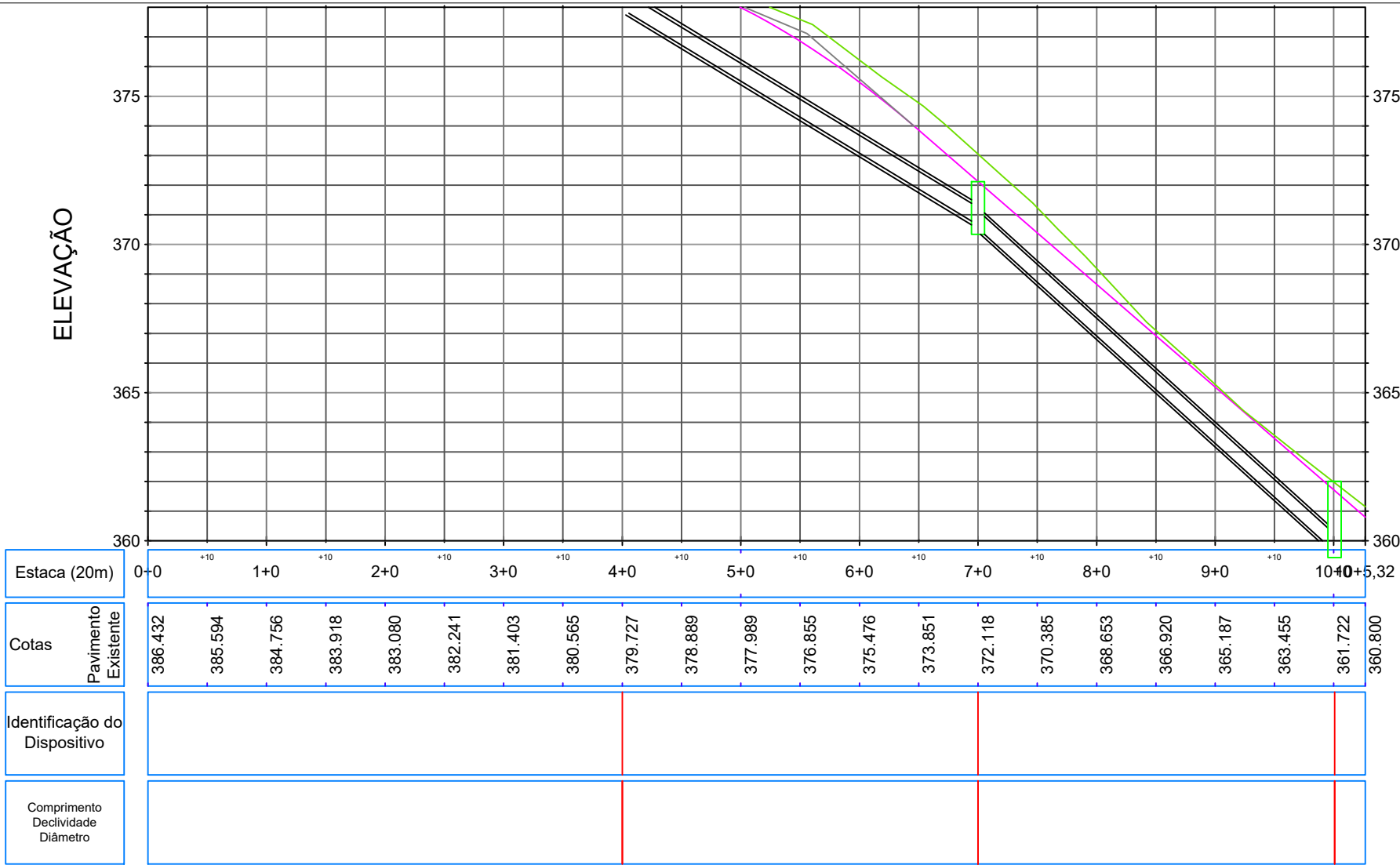

Estaca (20m)	0+0	+10	1+0	+10	2+0	+10	3+0	+10	4+0	+10	5+0	+10	6+0	+10	7+0	+10	8+0	+10	9+0	+10	10+0	5.32
Cotas Pavimento Existente	386.432	385.594	384.756	383.918	383.080	382.241	381.403	380.565	379.727	378.889	377.989	376.855	375.476	373.851	372.118	370.385	368.653	366.920	365.187	363.455	361.722	360.800
Identificação do Dispositivo																						
Comprimento Declividade Diâmetro																						

- LEGENDA:
- MEIO-FIO
  - ALINHAMENTO PREDIAL
  - DIVISÃO DE TERRENOS
  - GUIA REBAIXADA EXISTENTE
  - CURVAS DE NIVEIS MESTRAS
  - CURVAS DE NIVEIS AUXILIARES
  - TUBO DE CONCRETO PA 1 - A IMPLANTAR
  - BOCA DE LOBO EXISTENTE
  - BOCA DE LOBO A REMOVER
  - BOCA DE LOBO A IMPLANTAR



**PREFEITURA MUNICIPAL DE CAPANEMA**  
OBRA: **PAVIMENTAÇÃO DE VIAS URBANAS**  
TRECHO: **RUA NILO ADELVINO BERTICELLI**  
PROJETO: **PROJETO DE DRENAGEM**

**RESPONSABILIDADE TÉCNICA PROJETO:**  
**POLIANA TONETO CITTADELLA**  
**07824870**  
**928**  
Poliana Toneto Cittadella  
Eng. Civil - CREA PR 162.706/D

**PROPRIETÁRIO:** **NEIVOR**  
**KESSLER/74652**  
**885920**  
Assinado de forma digital por NEIVOR KESSLER/74652885920  
Data: 2025.08.08 14:20:18 -03'00'

**COORDENAÇÃO GERAL DE PROJETOS:**  
**DUOVIAS ENGENHARIA LTDA**  
**POLIANA TONETO CITTADELLA**  
**Eng. Civil - CREA 162.706/D**  
Rua 28 de Novembro, 210, sala 01  
Dois Vizinhos, Paraná - 85.660-000

**e-mail:**  
**engenharia@duovias.com.br**

**EMISSION INICIAL:**  
**JULHO/2025**

**PRANCHA:**  
**04**

**ÁREA:**  
**ESCALA:**  
**1:500**



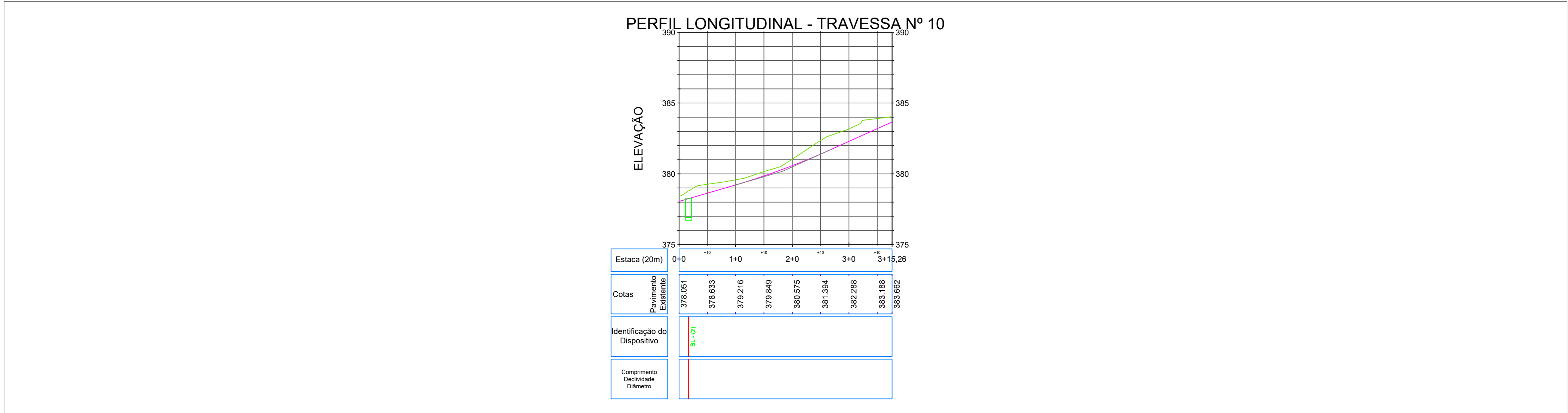
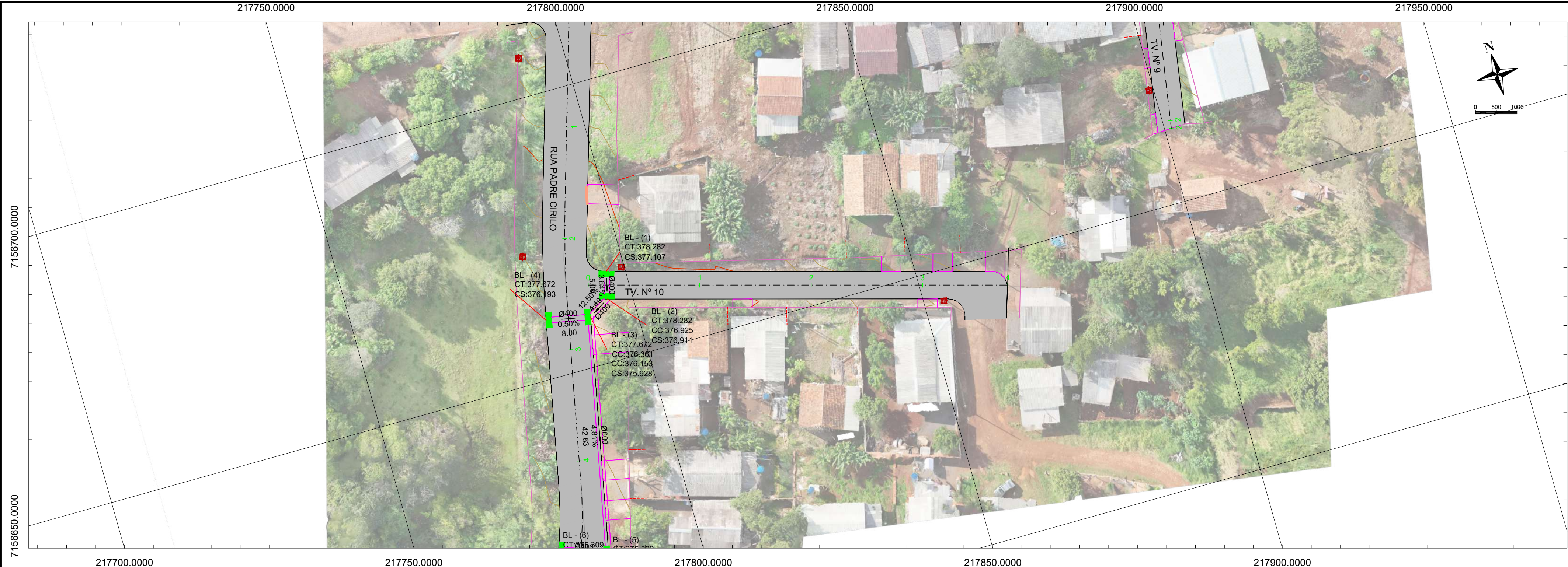

- LEGENDA:
- MEIO-FIO
  - ALINHAMENTO PREDIAL
  - DIVISÃO DE TERRENOS
  - GUIA REBAIXADA EXISTENTE
  - CURVAS DE NIVEIS MESTRAS
  - CURVAS DE NIVEIS AUXILIARES
  - TUBO DE CONCRETO PA 1 - A IMPLANTAR
  - BOCA DE LOBO EXISTENTE
  - BOCA DE LOBO A REMOVER
  - BOCA DE LOBO A IMPLANTAR



**PREFEITURA MUNICIPAL DE CAPANEMA**  
OBRA: **PAVIMENTAÇÃO DE VIAS URBANAS**  
TRECHO: **TRAVESSA Nº 10**  
PROJETO: **PROJETO DE DRENAGEM**

**RESPONSABILIDADE TÉCNICA PROJETO:**  
**POLIANA TONETO**  
**CITTADELLA:07824870**  
**928**  
POLIANA TONETO CITTADELLA  
Eng. Civil - CREA PR 162.706/D

**PROPRIETÁRIO:**  
**NEIVOR**  
**KESSLER:746**  
**52885920**  
Assinado de forma digital por NEIVOR KESSLER74652885920  
Dados: 2025.08.08 14:14:03  
PREFEITURA MUNICIPAL DE CAPANEMA  
CNPJ: 75.972.760/0001-60

**Coordenação Geral de Projetos:**  
**DUOVIAS ENGENHARIA LTDA**  
**POLIANA TONETO CITTADELLA**  
**Eng. Civil - CREA 162.706/D**  
Rua 28 de Novembro, 210, sala 01  
Dois Vizinhos, Paraná - 85.660-000  
**e-mail:**  
**engenharia@duovias.com.br**

**EMIÇÃO INICIAL:**  
**JULHO/2025**  
**PRANCHA:**  
**05**  
**ÁREA:**  
**ESCALA:**  
**1:500**



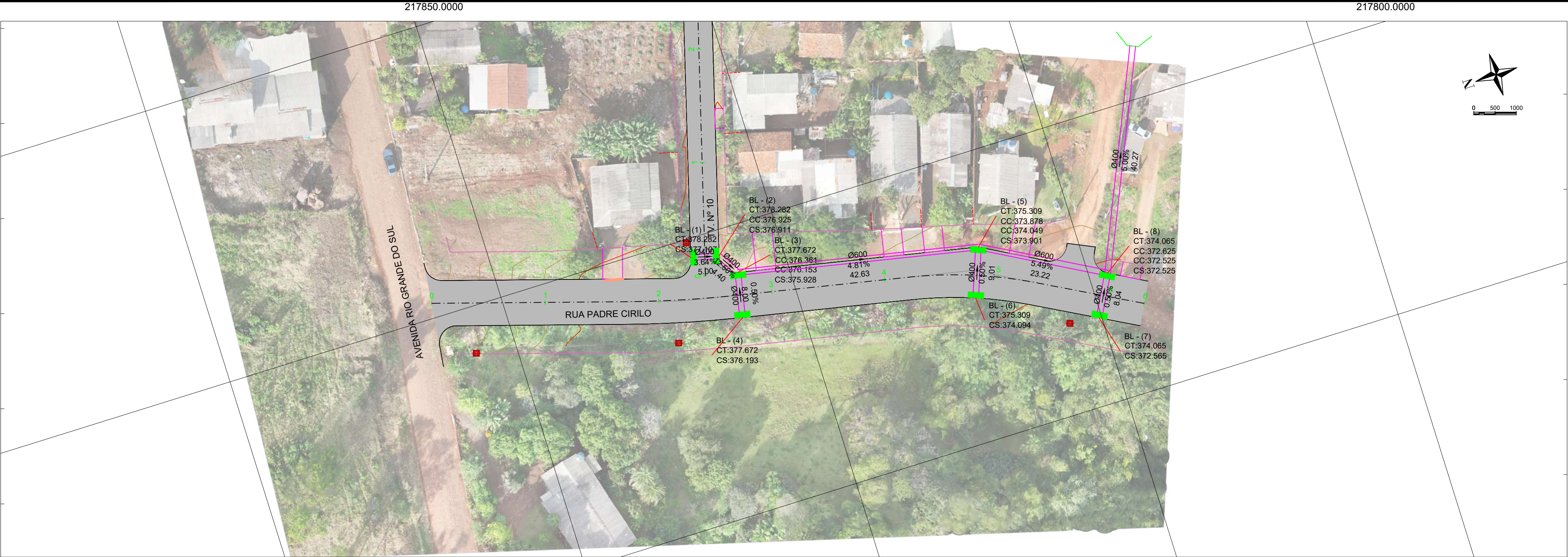

217750.0000

PERFIL LONGITUDINAL - RUA PADRE CIRILO (SUL)

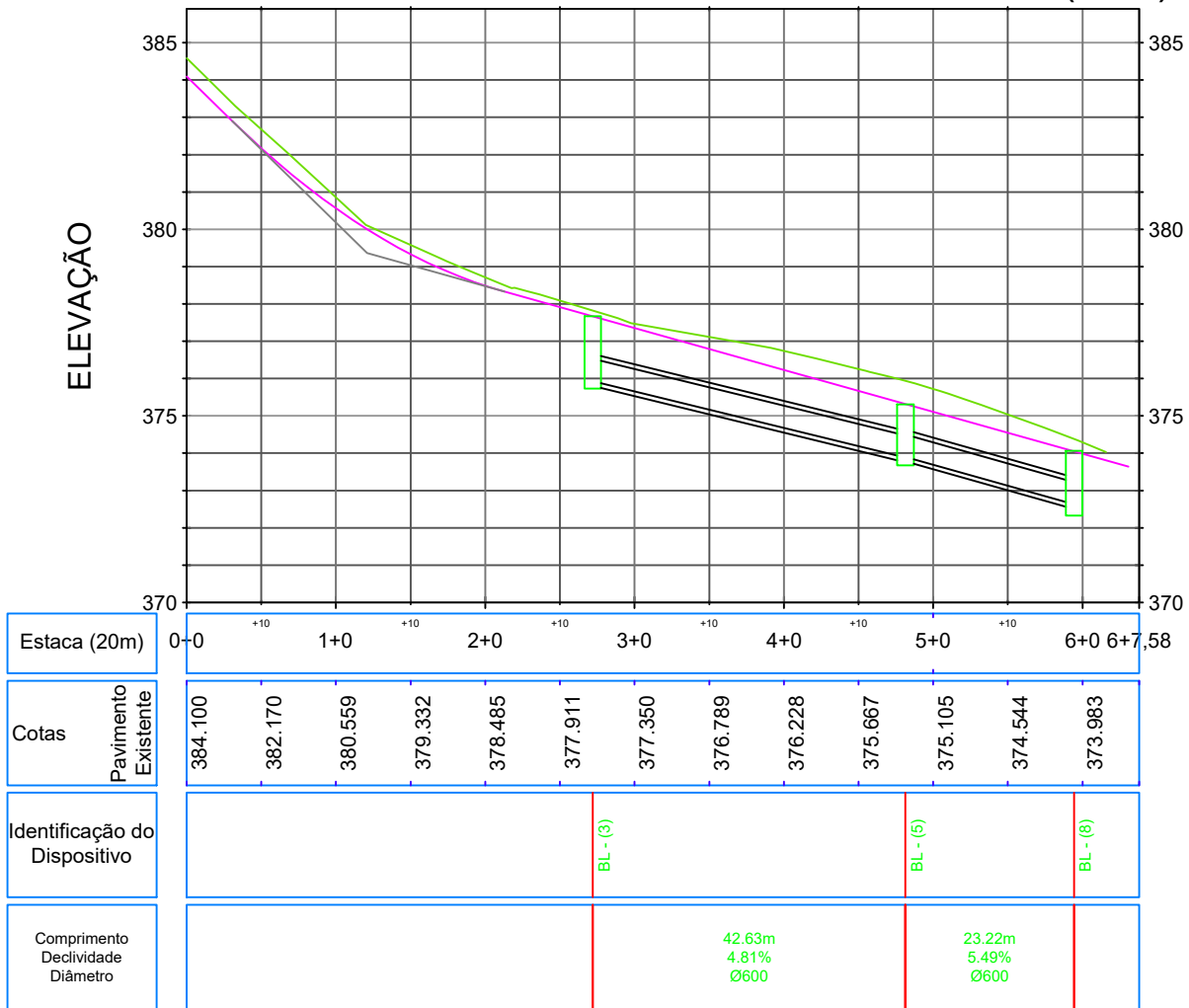

- LEGENDA:
- MEIO-FIO
  - ALINHAMENTO PREDIAL
  - DIVISÃO DE TERRENOS
  - GUIA REBAIXADA EXISTENTE
  - CURVAS DE NIVEIS MESTRAS
  - CURVAS DE NIVEIS AUXILIARES
  - TUBO DE CONCRETO PA 1 - A IMPLANTAR
  - BOCA DE LOBO EXISTENTE
  - BOCA DE LOBO A REMOVER
  - BOCA DE LOBO A IMPLANTAR



**PREFEITURA MUNICIPAL DE CAPANEMA**

OBRA: **PAVIMENTAÇÃO DE VIAS URBANAS**

TRECHO: **RUA PADRE CIRILO**

PROJETO: **PROJETO DE DRENAGEM**

RESPONSABILIDADE TÉCNICA PROJETO: **POLIANA TONieto**  
CITTADELLA:07824870-928

Assinado de forma digital por NEIVOR KESSLER:7465288592-0300

Assinado de forma digital por NEIVOR KESSLER:7465288592-0300

Assinado de forma digital por NEIVOR KESSLER:7465288592-0300

Coordenação Geral de Projetos: **DUOVIAS ENGENHARIA LTDA**  
POLIANA TONieto CITTADELLA  
Eng. Civil - CREA 162.706/D

Rua 28 de Novembro, 210, sala 01  
Dois Vizinhos, Paraná - 85.660-000

e-mail: [engenharia@duovias.com.br](mailto:engenharia@duovias.com.br)

EMISSION INICIAL: **JULHO/2025**

PRANCHA: **06**

ESCALA: **1:500**



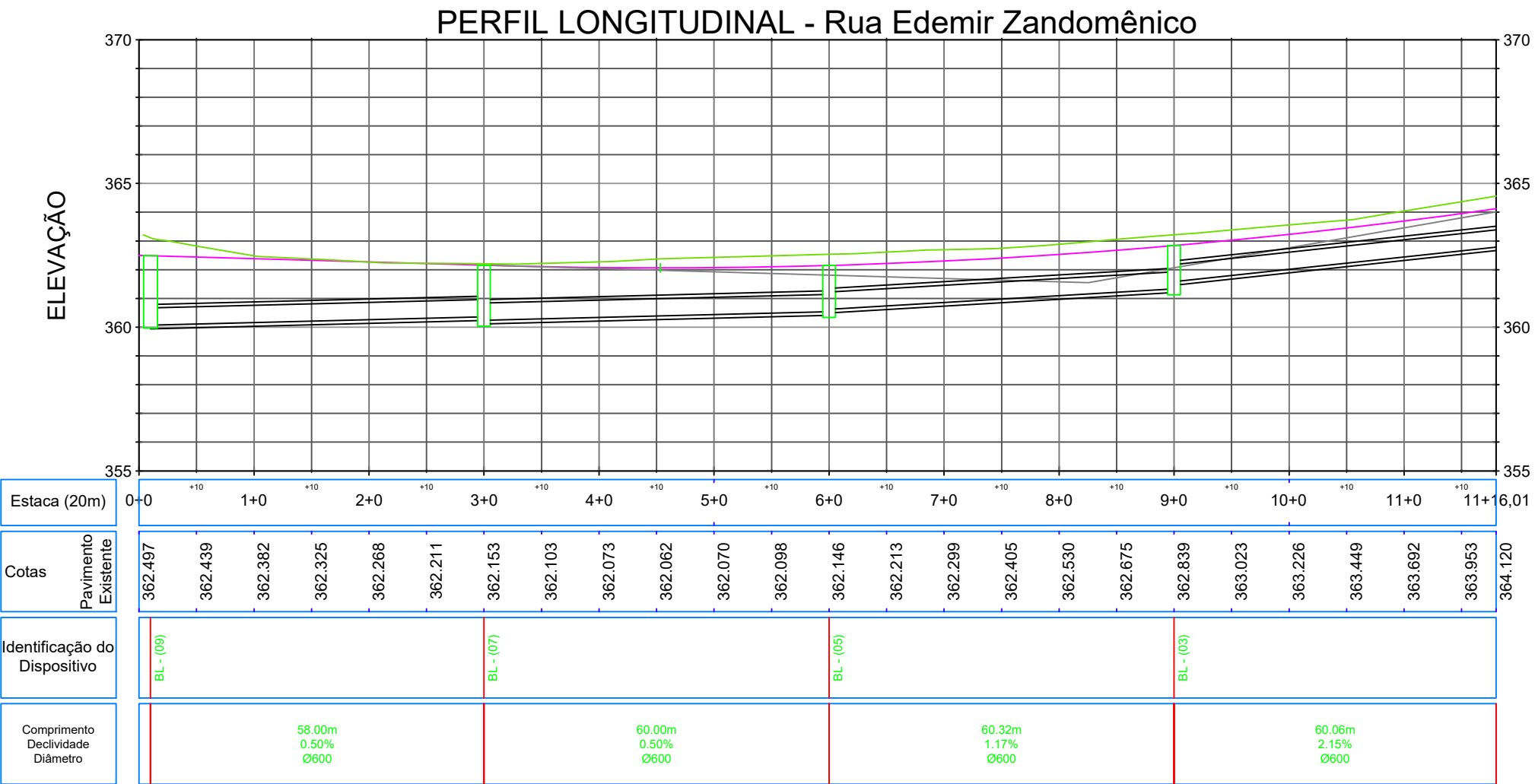
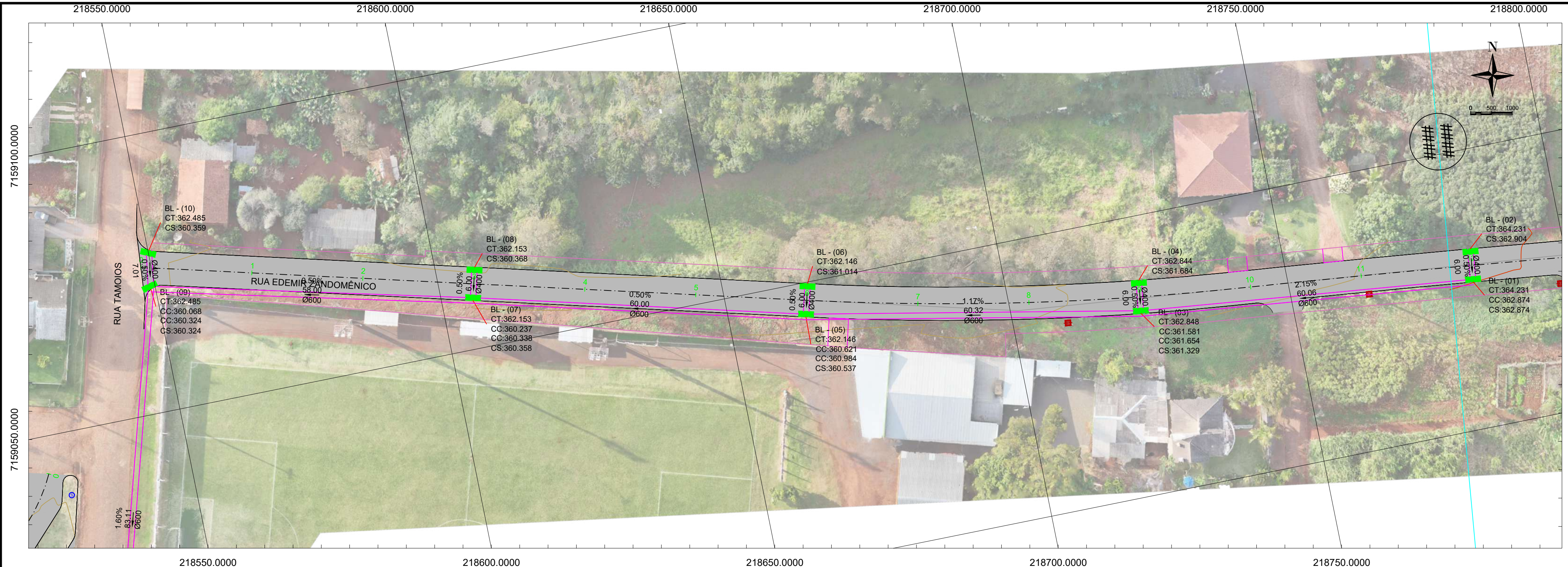

- LEGENDA:
- MEIO-FIO
  - ALINHAMENTO PREDIAL
  - DIVISÃO DE TERRENOS
  - GUIA REBAIXADA EXISTENTE
  - CURVAS DE NÍVEIS MESTRAS
  - CURVAS DE NÍVEIS AUXILIARES
  - TUBO DE CONCRETO PA 1 - A IMPLANTAR
  - BOCA DE LOBO EXISTENTE
  - BOCA DE LOBO A REMOVER
  - BOCA DE LOBO A IMPLANTAR

**PREFEITURA MUNICIPAL DE CAPANEMA**

OBRA: **PAVIMENTAÇÃO DE VIAS URBANAS**

TRECHO: **RUA EDEMIR ZANDOMÊNICO**

PROJETO: **PROJETO DE DRENAGEM**

RESPONSABILIDADE TÉCNICA PROJETO:  
**POLIANA TONETO CITTADELLA**  
CITTADELLA:07824870  
928

PROPRIETÁRIO: **NEIVOR**  
KESSLER:74652  
885920  
PREFEITURA MUNICIPAL DE CAPANEMA  
Eng. Civil - CREA PR 162.706/D

Assinado de forma digital por NEIVOR KESSLER:74652885920  
Data: 2025.08.08 14:19:14 -03'00'

Coordenação Geral de Projetos:  
**DUOVIAS ENGENHARIA LTDA**  
POLIANA TONETO CITTADELLA  
Eng. Civil - CREA 162.706/D

Rua 28 de Novembro, 210, sala 01  
Dois Vizinhos, Paraná - 85.660-000

e-mail:  
engenharia@duovias.com.br

EMIÇÃO INICIAL:  
JULHO/2025

PRANCHA:  
**07**



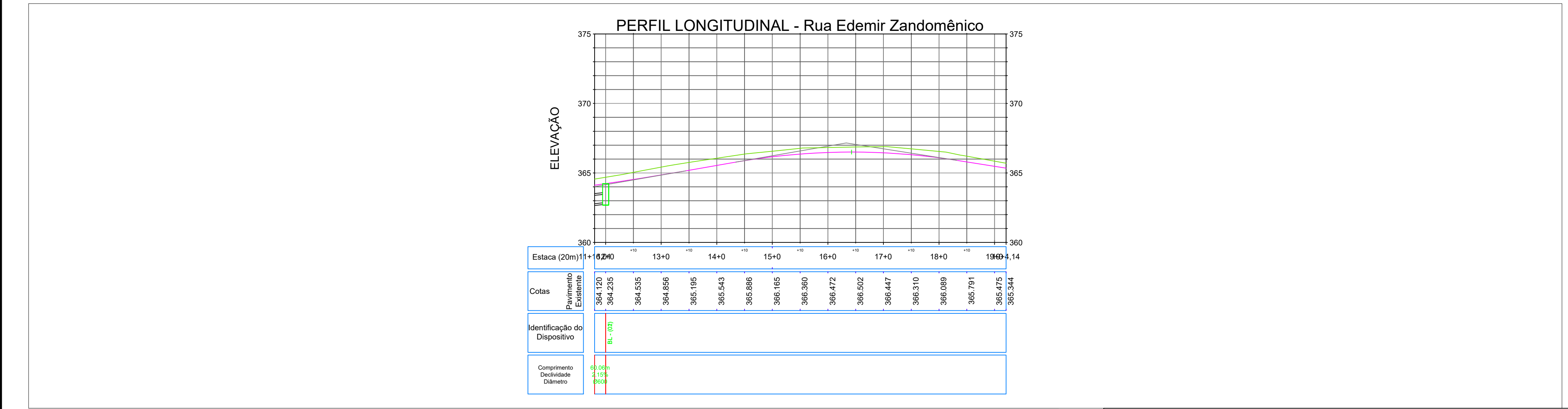

- LEGENDA:
- MEIO-FIO
  - ALINHAMENTO PREDIAL
  - DIVISÃO DE TERRENOS
  - GUIA REBAIXADA EXISTENTE
  - CURVAS DE NIVEIS MESTRAS
  - CURVAS DE NIVEIS AUXILIARES
  - TUBO DE CONCRETO PA 1 - A IMPLANTAR
  - BOCA DE LOBO EXISTENTE
  - BOCA DE LOBO A REMOVER
  - BOCA DE LOBO A IMPLANTAR



**PREFEITURA MUNICIPAL DE CAPANEMA**  
OBRA: **PAVIMENTAÇÃO DE VIAS URBANAS**  
TRECHO: **RUA EDEMIR ZANDOMÊNICO**  
PROJETO: **PROJETO DE DRENAGEM**

**RESPONSABILIDADE TÉCNICA PROJETO:**  
**POLIANA TONIETO**  
CITADELLA-07824870-928  
POLIANA TONIETO CITADELLA  
Eng. Civil - CREA PR 162.706/D

**PROPRIETÁRIO:** NEIVOR  
KESSLER:746528  
85920  
PREFEITURA MUNICIPAL DE CAPANEMA  
CNPJ: 75.972.760/0001-60

**Assinado de forma digital por NEIVOR**  
KESSLER:74652885920  
Data: 2025.08.08 14:18:46 -03'00'

**Coordenação Geral de Projetos:**  
**DUOVIAS ENGENHARIA LTDA**  
POLIANA TONIETO CITADELLA  
Eng. Civil - CREA 162.706/D

Rua 28 de Novembro, 210, sala 01  
Dois Vizinhos, Paraná - 85.660-000  
e-mail: [engenharia@duovias.com.br](mailto:engenharia@duovias.com.br)

**EMIÇÃO INICIAL:** JULHO/2025  
**PRANCHA:** 08  
**ÁREA:**  
**ESCALA:** 1:500



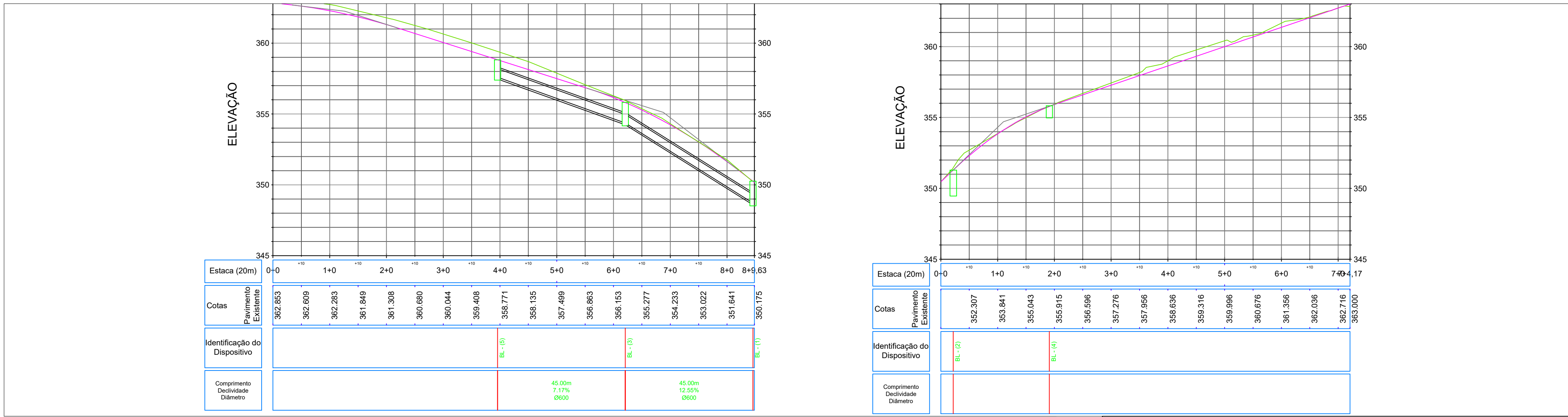
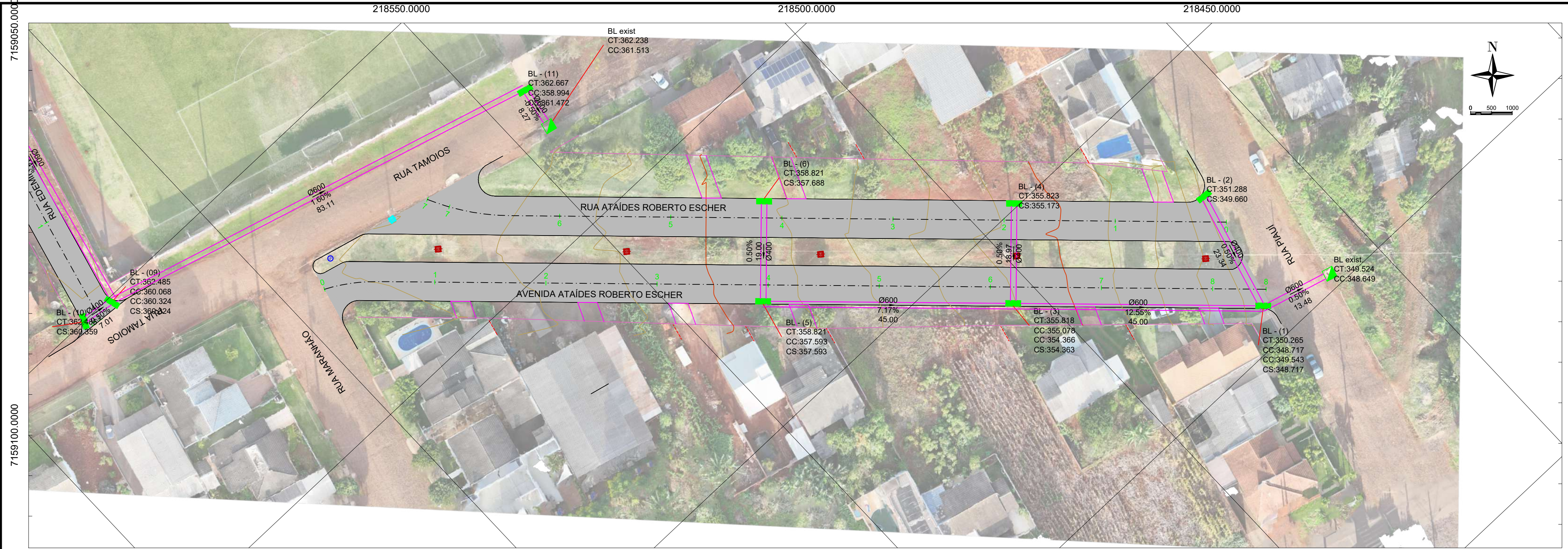

- LEGENDA:
- MEIO-FIO
  - ALINHAMENTO PREDIAL
  - DIVISÃO DE TERRENOS
  - GUIA REBAIXADA EXISTENTE
  - CURVAS DE NIVEIS MESTRAS
  - CURVAS DE NIVEIS AUXILIARES
  - TUBO DE CONCRETO PA 1 - A IMPLANTAR
  - BOCA DE LOBO EXISTENTE
  - BOCA DE LOBO A REMOVER
  - BOCA DE LOBO A IMPLANTAR



**PREFEITURA MUNICIPAL DE CAPANEMA**

OBRA: **PAVIMENTAÇÃO DE VIAS URBANAS**

TRECHO: **AVENIDA ATÁIDES ROBERTO ESCHER**

PROJETO: **PROJETO DE DRENAGEM**

RESPONSABILIDADE TÉCNICA PROJETO: **POLIANA TONETO CITTADELLA**  
CITTADELLA-07824870-928

PROPRIETÁRIO: **NEIVOR KESSLER:74652885920**  
85920

PREFEITURA MUNICIPAL DE CAPANEMA  
CNPJ: 75.972.760/0001-60

Coordenação Geral de Projetos: **DUOVIAS ENGENHARIA LTDA**  
POLIANA TONETO CITTADELLA  
Eng. Civil - CREA 162.706/D

Rua 28 de Novembro, 210, sala 01  
Dois Vizinhos, Paraná - 85.660-000

e-mail: [engenharia@duovias.com.br](mailto:engenharia@duovias.com.br)

EMIÇÃO INICIAL: **JULHO/2025**

PRANCHA: **09**



218850.0000

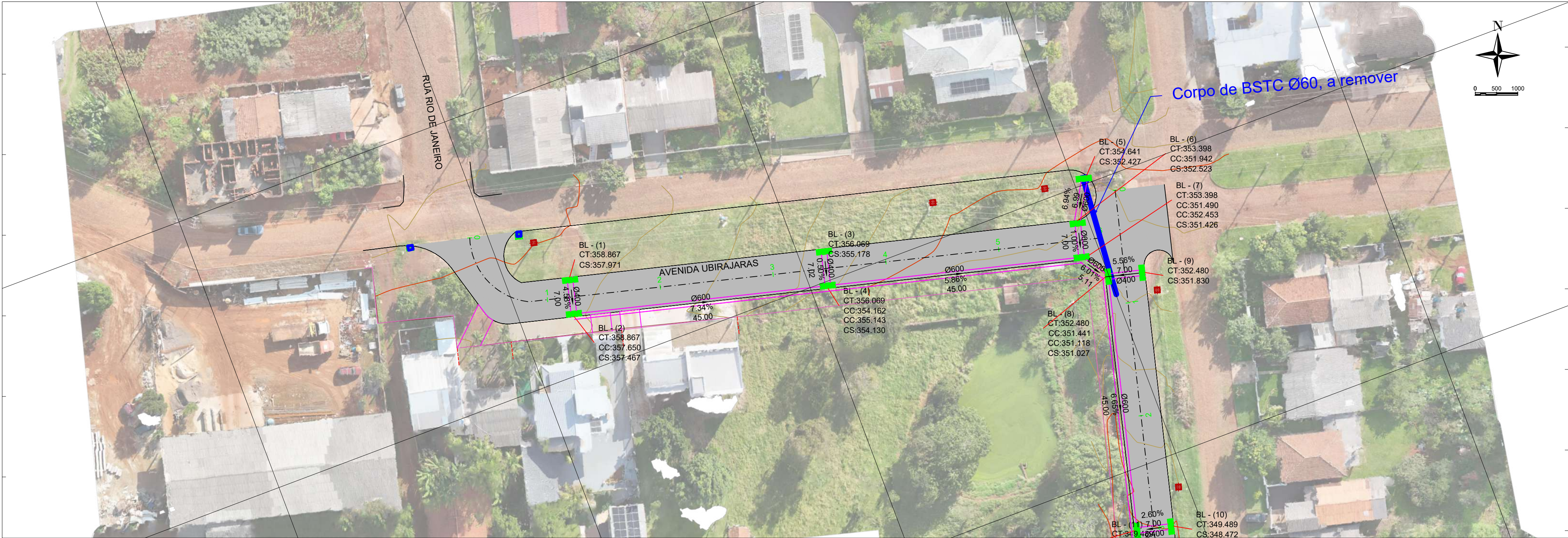

218900.0000

218950.0000

PERFIL LONGITUDINAL - AVENIDA UBIRAJARAS (NORTE)

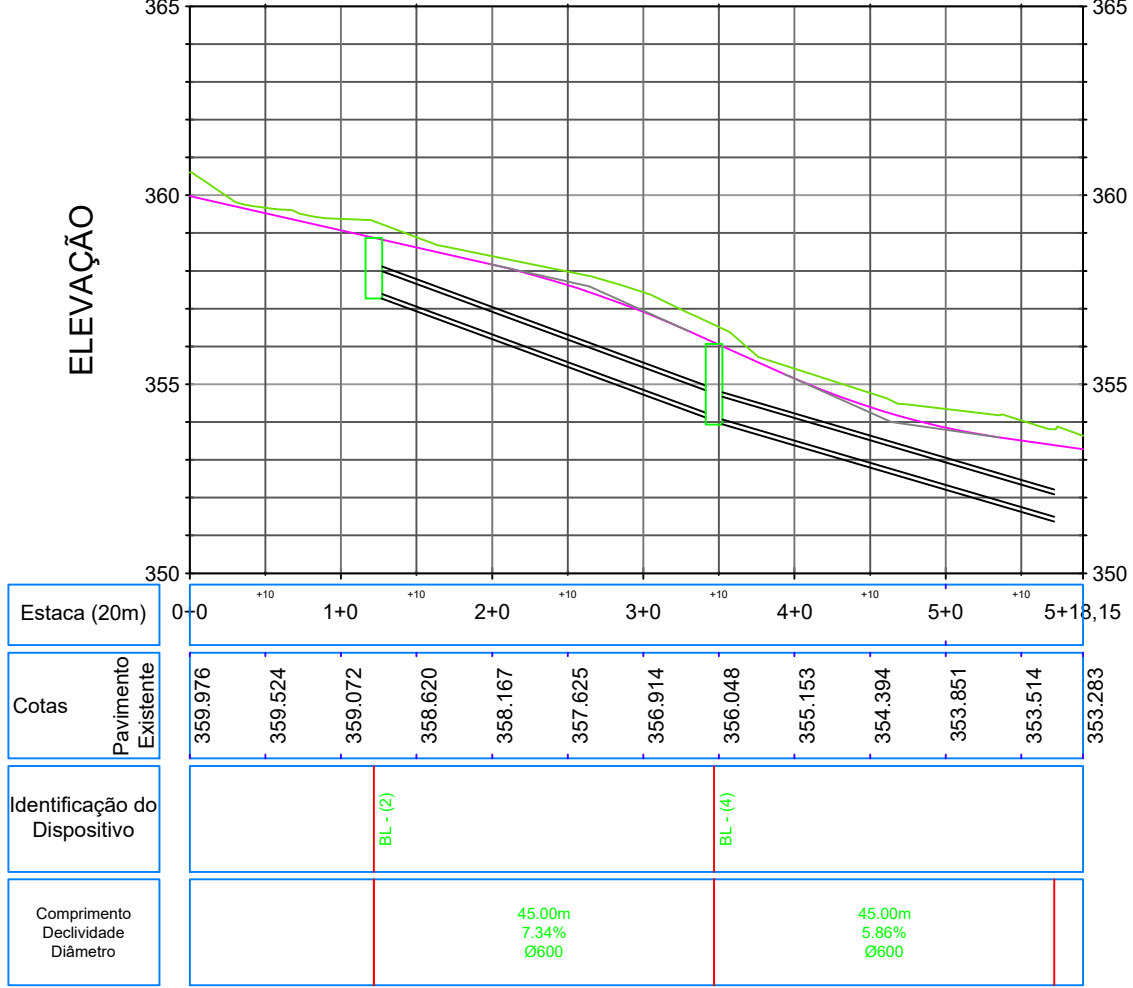

LEGENDA:

- MEIO-FIO
- ALINHAMENTO PREDIAL
- DIVISÃO DE TERRENOS
- GUIA REBAIXADA EXISTENTE
- CURVAS DE NIVEIS MESTRAS
- CURVAS DE NIVEIS AUXILIARES
- TUBO DE CONCRETO PA 1 - A IMPLANTAR
- BOCA DE LOBO EXISTENTE
- BOCA DE LOBO A REMOVER
- BOCA DE LOBO A IMPLANTAR

**PREFEITURA MUNICIPAL DE CAPANEMA**

OBRA: **PAVIMENTAÇÃO DE VIAS URBANAS**

TRECHO: **AVENIDA UBIRAJARAS (NORTE)**

PROJETO: **PROJETO DE DRENAGEM**

RESPONSABILIDADE TÉCNICA PROJETO: **POLIANA TONIE TO CITTADELLA-07824870-928**

Assinado de forma digital por NEIVOR KESSLER:74652885920

Assinado de forma digital por NEIVOR KESSLER:74652885920

Assinado de forma digital por NEIVOR KESSLER:74652885920

Coordenação Geral de Projetos: **DUOVIAS ENGENHARIA LTDA**

POLIANA TONIE TO CITTADELLA

Eng. Civil - CREA 162.706/D

Rua 28 de Novembro, 210, sala 01

Dois Vizinhos, Paraná - 85.660-000

e-mail: [engenharia@duovias.com.br](mailto:engenharia@duovias.com.br)

EMISSÃO INICIAL: **JULHO/2025**

PRANCHA: **10**

ÁREA:

ESCALA: **1:500**



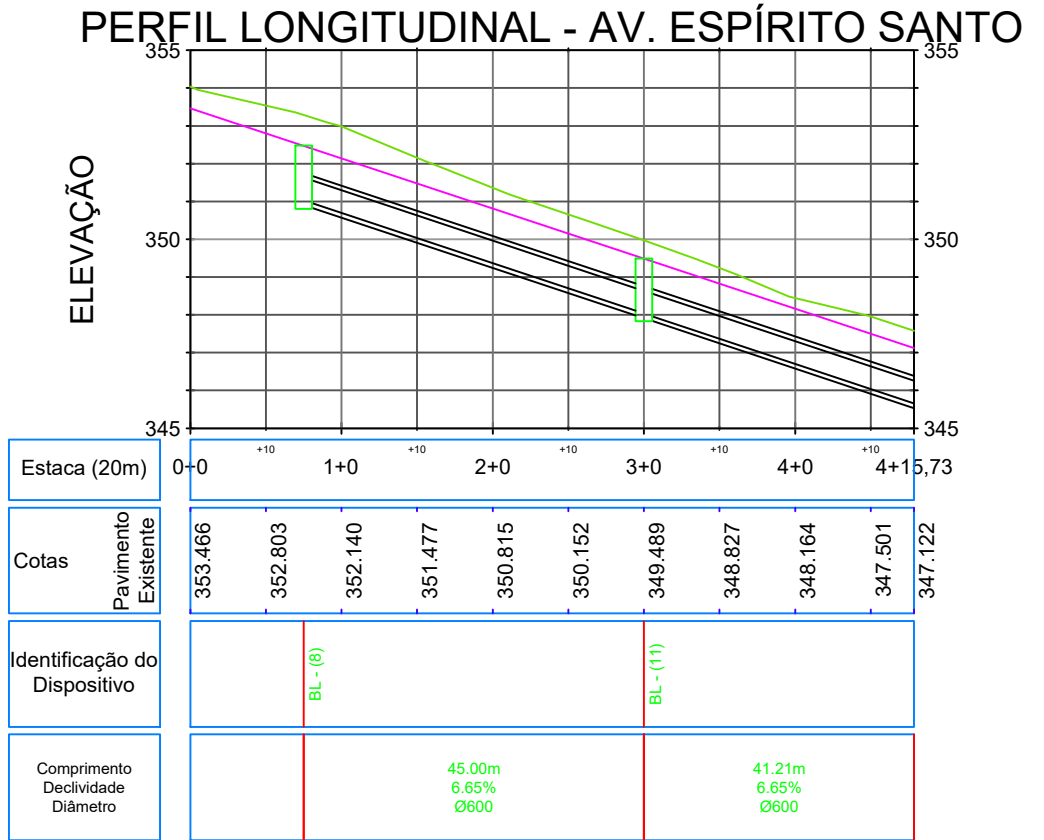
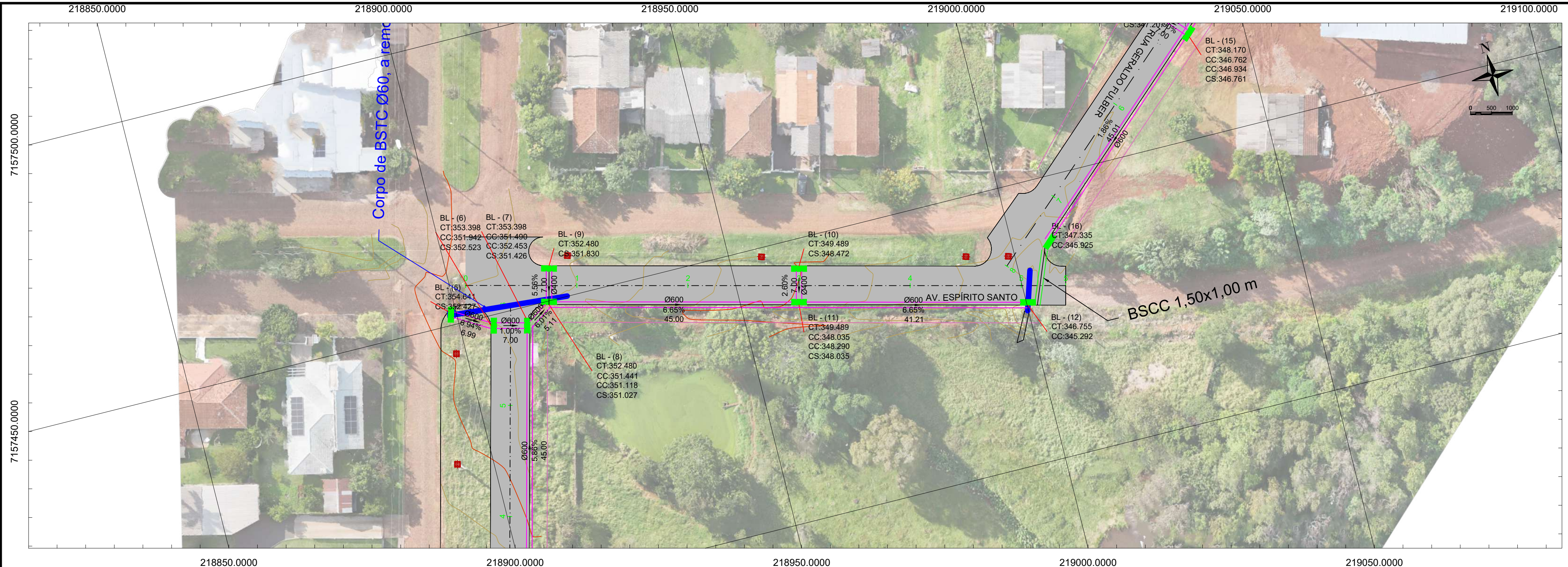

- LEGENDA:
- MEIO-FIO
  - ALINHAMENTO PREDIAL
  - DIVISÃO DE TERRENOS
  - GUIA REBAIXADA EXISTENTE
  - CURVAS DE NIVEIS MESTRAS
  - CURVAS DE NIVEIS AUXILIARES
  - TUBO DE CONCRETO PA 1 - A IMPLANTAR
  - BOCA DE LOBO EXISTENTE
  - BOCA DE LOBO A REMOVER
  - BOCA DE LOBO A IMPLANTAR



**PREFEITURA MUNICIPAL DE CAPANEMA**

OBRA: **PAVIMENTAÇÃO DE VIAS URBANAS**

TRECHO: **AVENIDAS ESPÍRITO SANTO**

PROJETO: **PROJETO DE DRENAGEM**

RESPONSABILIDADE TÉCNICA PROJETO: **POLIANA TONIETO CITTADELLA-07824870-928**

PROPRIETÁRIO: **NEIVOR KESSLER:7465288 5920**

Assinado de forma digital por NEIVOR KESSLER:74652885920 Data: 2023.08.08 14:15:06 -03'00'

COORDENAÇÃO GERAL DE PROJETOS: **DUOVIAS ENGENHARIA LTDA POLIANA TONIETO CITTADELLA Eng. Civil - CREA 162.706/D**

Rua 28 de Novembro, 210, sala 01 Dois Vizinhos, Paraná - 85.660-000

e-mail: [engenharia@duovias.com.br](mailto:engenharia@duovias.com.br)

EMIÇÃO INICIAL: **JULHO/2023**

PRANCHA: **11**

ÁREA:

ESCALA: **1:500**



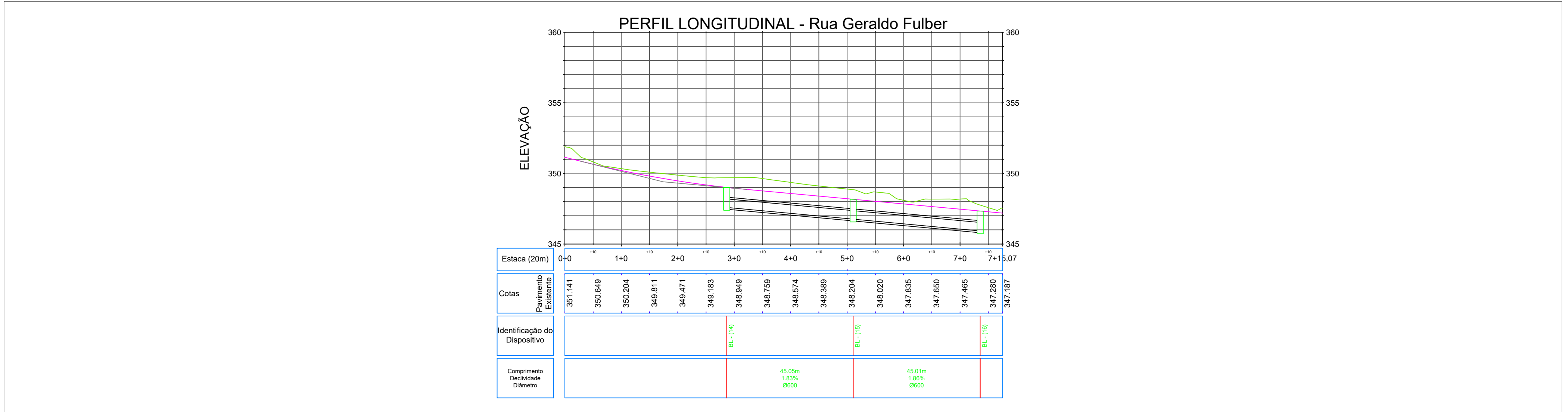
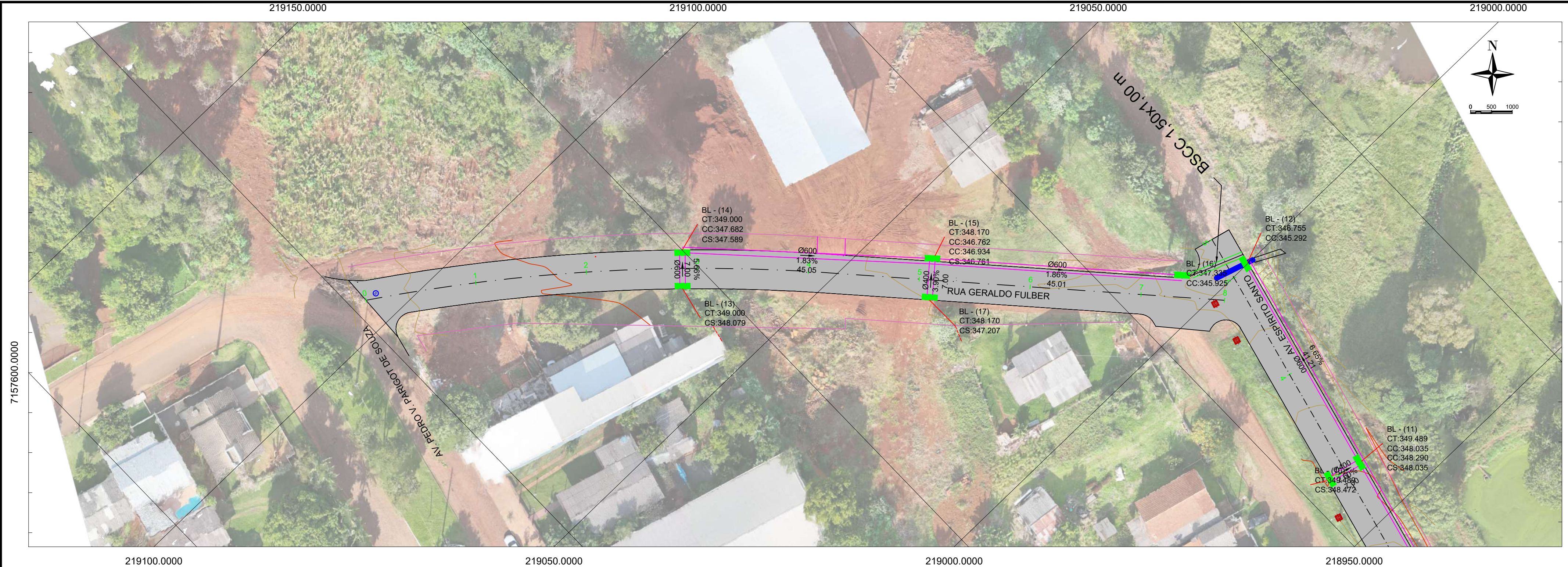

- LEGENDA:
- MEIO-FIO
  - ALINHAMENTO PREDIAL
  - DIVISÃO DE TERRENOS
  - GUIA REBAIXADA EXISTENTE
  - CURVAS DE NIVEIS MESTRAS
  - CURVAS DE NIVEIS AUXILIARES
  - TUBO DE CONCRETO PA 1 - A IMPLANTAR
  - BOCA DE LOBO EXISTENTE
  - BOCA DE LOBO A REMOVER
  - BOCA DE LOBO A IMPLANTAR



**PREFEITURA MUNICIPAL DE CAPANEMA**

OBRA: **PAVIMENTAÇÃO DE VIAS URBANAS**

TRECHO: **RUA GERALDO FULBER**

PROJETO: **PROJETO DE DRENAGEM**

RESPONSABILIDADE TÉCNICA PROJETO: **POLIANA TONIETO CITTADELLA-07824870-928**

PROPRIETÁRIO: **NEIVOR KESSLER:74652-885920**

Assinado de forma digital por NEIVOR KESSLER:74652885920. Dados: 2025.08.08 14:16:08 -03'00'

POLIANA TONIETO CITTADELLA Eng. Civil - CREA PR 162.706/D

PREFEITURA MUNICIPAL DE CAPANEMA CNPJ: 75.972.760/0001-60

Coordenação Geral de Projetos: **DUOVIAS ENGENHARIA LTDA**  
**POLIANA TONIETO CITTADELLA**  
Eng. Civil - CREA 162.706/D

Rua 28 de Novembro, 210, sala 01  
Dois Vizinhos, Paraná - 85.660-000

e-mail: [engenharia@duovias.com.br](mailto:engenharia@duovias.com.br)

EMISSION INICIAL: **JULHO/2025**

PRANCHA: **12**

ÁREA:

ESCALA: **1:500**



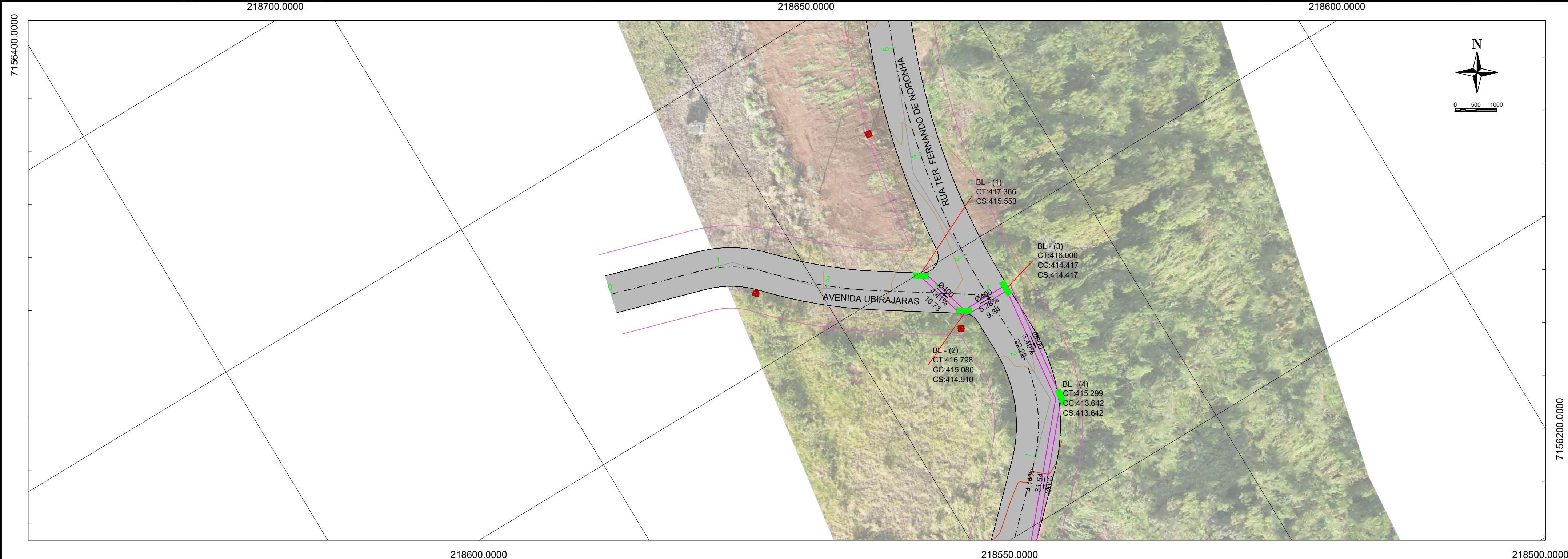

PERFIL LONGITUDINAL - AVENIDA UBIRAJARAS (SUL)

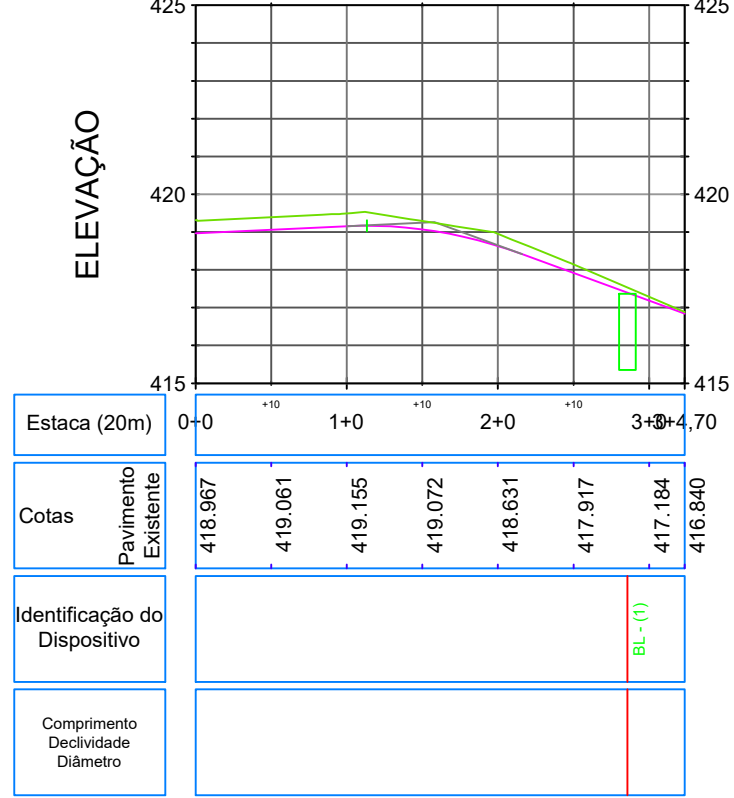

- LEGENDA:
- MEIO-FIO
  - ALINHAMENTO PREDIAL
  - DIVISÃO DE TERRENOS
  - GUIA REBAIXADA EXISTENTE
  - CURVAS DE NIVEIS MESTRAS
  - CURVAS DE NIVEIS AUXILIARES
  - TUBO DE CONCRETO PA 1 - A IMPLANTAR
  - BOCA DE LOBO EXISTENTE
  - BOCA DE LOBO A REMOVER
  - BOCA DE LOBO A IMPLANTAR



**PREFEITURA MUNICIPAL DE CAPANEMA**  
OBRA: **PAVIMENTAÇÃO DE VIAS URBANAS**  
TRECHO: **AVENIDA UBIRAJARAS (SUL)**  
PROJETO: **PROJETO DE DRENAGEM**

**RESPONSABILIDADE TÉCNICA PROJETO:**  
**POLIANA TONIETO**  
**CITADELLA:07824870**  
**928**  
POLIANA TONIETO CITADELLA  
Eng. Civil - CREA PR 162.706/D

**PROPRIETÁRIO:**  
**PREFEITURA MUNICIPAL DE CAPANEMA**  
CNPJ: 75.972.760/0001-60

**Coordenação Geral de Projetos:**  
**DUOVIAS ENGENHARIA LTDA**  
**POLIANA TONIETO CITADELLA**  
Eng. Civil - CREA 162.706/D

Rua 28 de Novembro, 210, sala 01  
Dois Vizinhos, Paraná -  
85.660-000

e-mail:  
engenharia@duovias.com.br

**EMIÇÃO INICIAL:**  
**JULHO/2025**

**PRANCHA:**  
**13**

**ÁREA:**

**ESCALA:**  
**1:500**



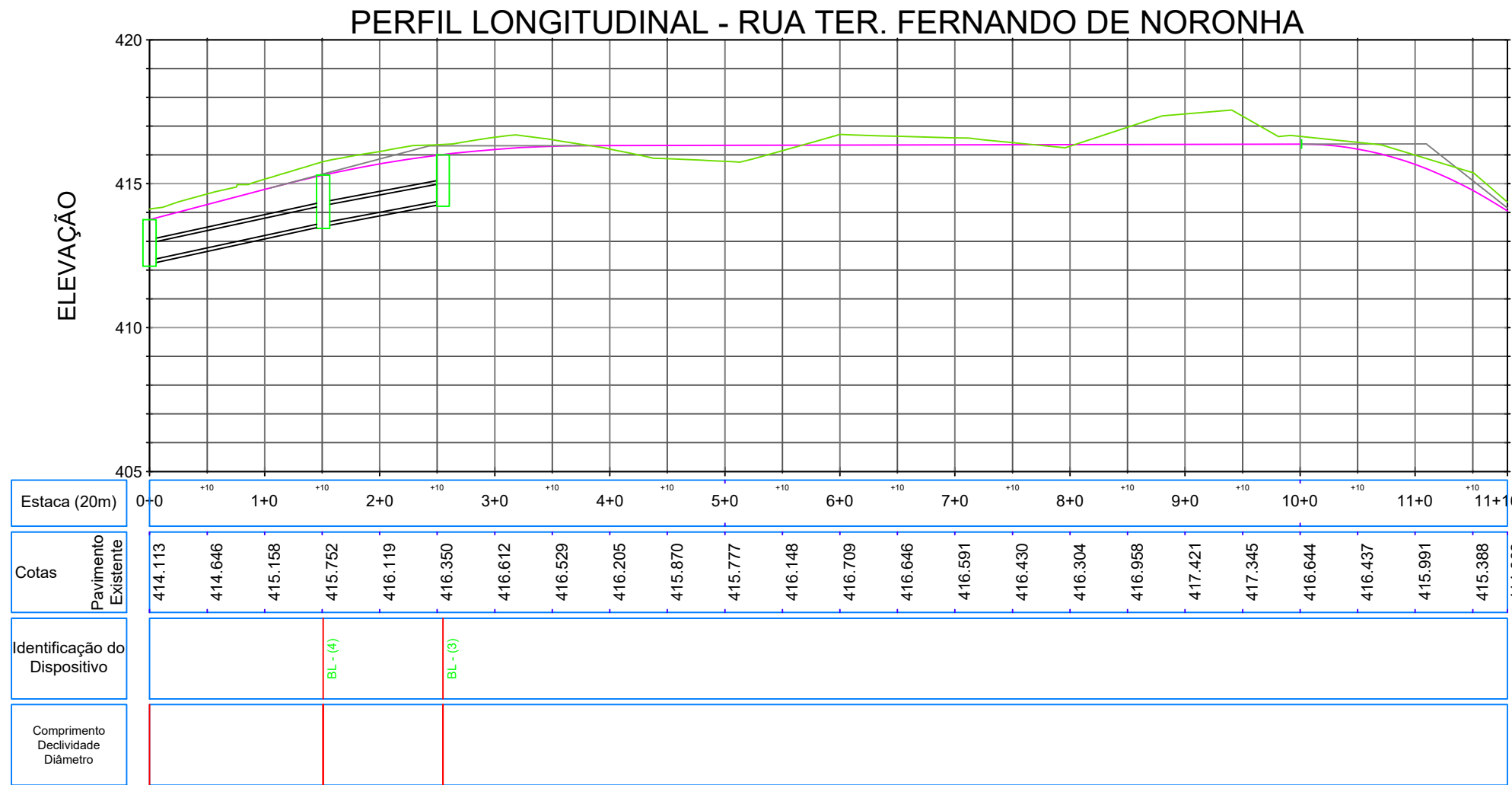
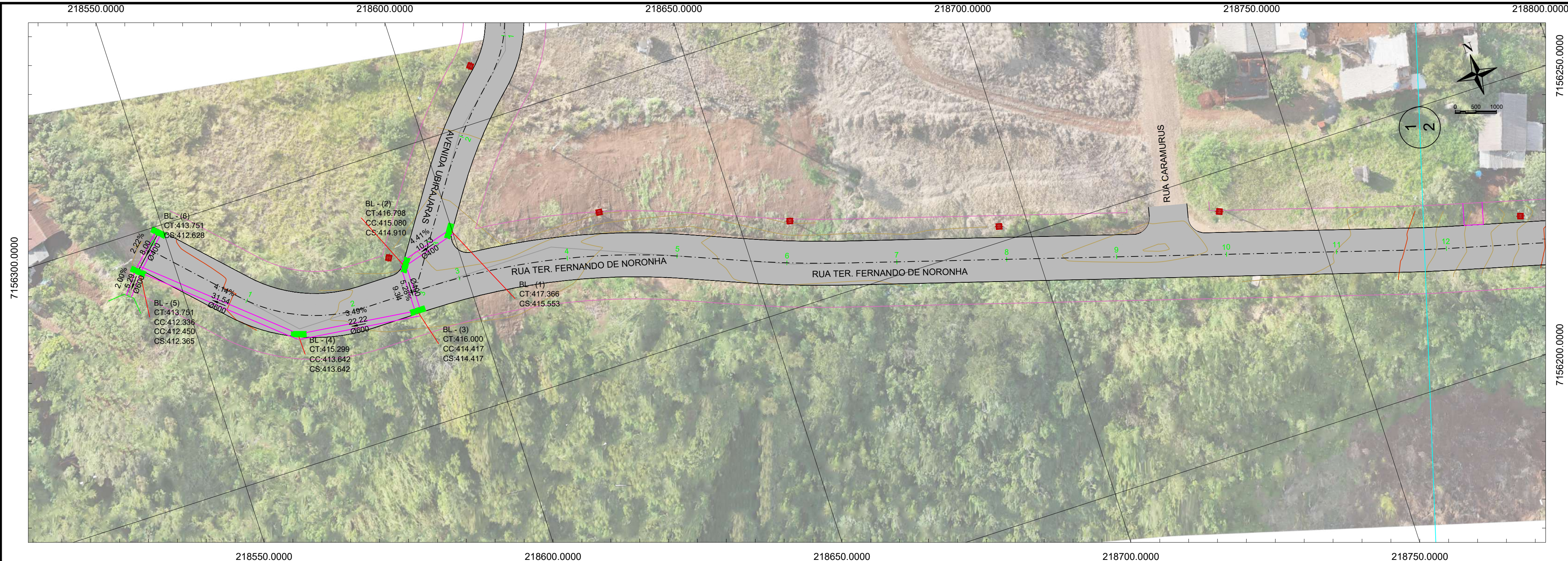

- LEGENDA:
- MEIO-FIO
  - ALINHAMENTO PREDIAL
  - DIVISÃO DE TERRENOS
  - GUIA REBAIXADA EXISTENTE
  - CURVAS DE NIVEIS MESTRAS
  - CURVAS DE NIVEIS AUXILIARES
  - TUBO DE CONCRETO PA 1 - A IMPLANTAR
  - BOCA DE LOBO EXISTENTE
  - BOCA DE LOBO A REMOVER
  - BOCA DE LOBO A IMPLANTAR



**PREFEITURA MUNICIPAL DE CAPANEMA**

OBRA: **PAVIMENTAÇÃO DE VIAS URBANAS**

TRECHO: **AVENIDA TERRITÓRIO FERNANDO DE NORONHA**

PROJETO: **PROJETO DE DRENAGEM**

RESPONSABILIDADE TÉCNICA PROJETO:  
**POLIANA TONIE TO**  
**CITADELLA-07824870**  
**928**

POLIANA TONIE TO CITADELLA  
Eng. Civil - CREA PR 162.706/D

PROPRIETÁRIO: **NEIVOR**  
**KESSLER:7465**  
**2885920**

Assinado de forma digital por NEIVOR KESSLER:74652885920  
Dados: 2025.08.08 16:36:17 -03'00'

PREFEITURA MUNICIPAL DE CAPANEMA  
CNPJ: 75.972.760/0001-60

Coordenação Geral de Projetos:  
**DUOVIAS ENGENHARIA LTDA**  
**POLIANA TONIE TO CITADELLA**  
Eng. Civil - CREA 162.706/D

Rua 28 de Novembro, 210, sala 01  
Dois Vizinhos, Paraná - 85.660-000

e-mail:  
engenharia@duovias.com.br

EMIÇÃO INICIAL:  
**JULHO/2025**

PRANCHA:  
**14**





219450.0000

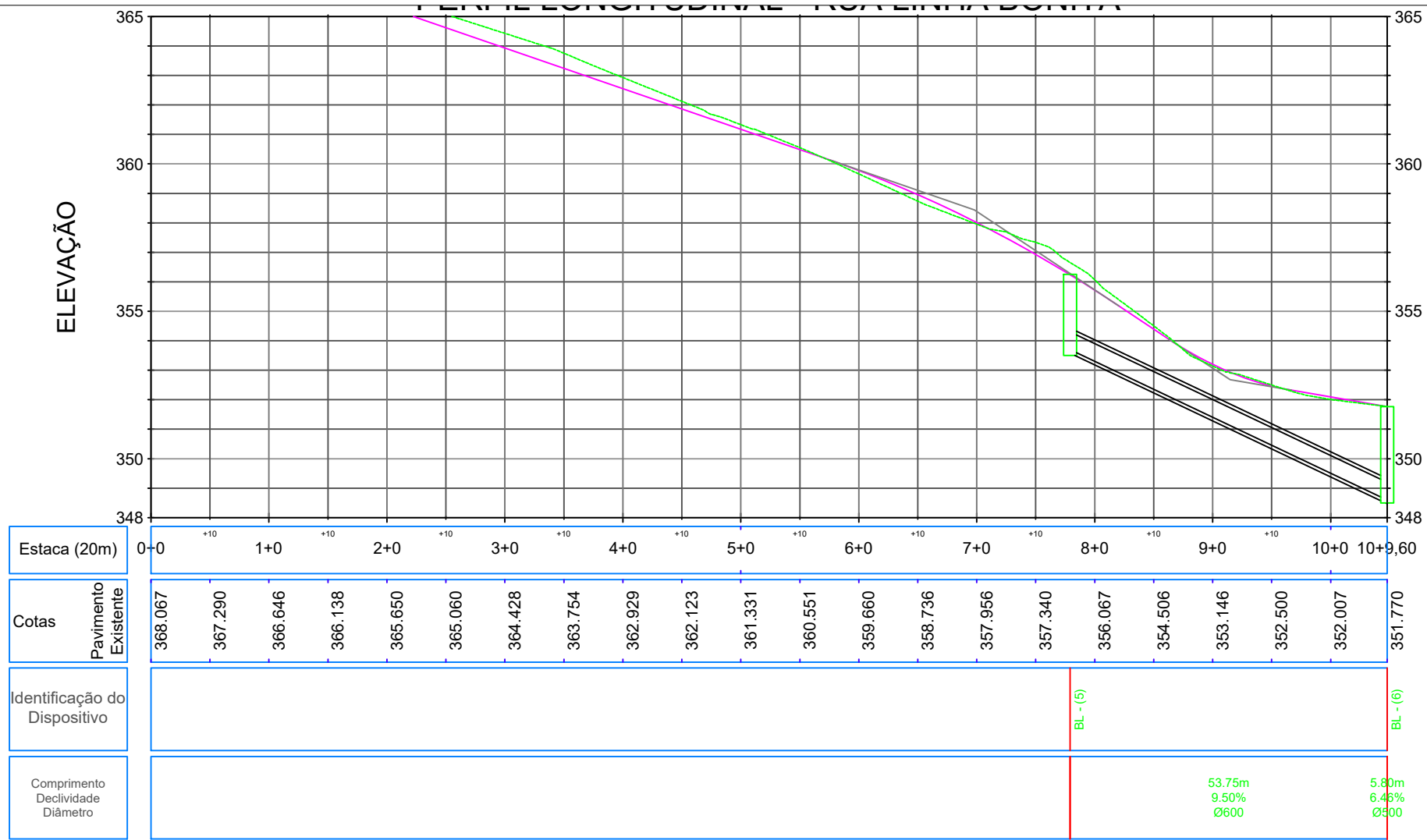

- LEGENDA:
- MEIO-FIO
  - ALINHAMENTO PREDIAL
  - DIVISÃO DE TERRENOS
  - GUIA REBAIXADA EXISTENTE
  - CURVAS DE NIVEIS MESTRAS
  - CURVAS DE NIVEIS AUXILIARES
  - TUBO DE CONCRETO PA 1 - A IMPLANTAR
  - BOCA DE LOBO EXISTENTE
  - BOCA DE LOBO A REMOVER
  - BOCA DE LOBO A IMPLANTAR



**PREFEITURA MUNICIPAL DE CAPANEMA**  
OBRA: **PAVIMENTAÇÃO DE VIAS URBANAS**  
TRECHO: **RUA LINHA BONITA**  
PROJETO: **PROJETO DE DRENAGEM**

**RESPONSABILIDADE TÉCNICA PROJETO:**  
**POLIANA TONieto**  
**CITADELLA:07824870**  
**928**  
POLIANA TONieto CITADELLA  
Eng. Civil - CREA PR 162.706/D

**PROPRIETÁRIO:**  
**NEIVOR**  
**KESSLER:7465**  
**2885920**  
Assinado de forma digital por NEIVOR KESSLER:74652885920  
Dados: 2025.08.08 17:10:59 -03'00'  
**PREFEITURA MUNICIPAL DE CAPANEMA**  
CNPJ: 75.972.760/0001-60

**Coordenação Geral de Projetos:**  
**DUOVIAS ENGENHARIA LTDA**  
**POLIANA TONieto CITADELLA**  
Eng. Civil - CREA 162.706/D  
Rua 28 de Novembro, 210, sala 01  
Dois Vizinhos, Paraná - 85.660-000  
e-mail: engenharia@duovias.com.br

**EMISSÃO INICIAL:**  
**JULHO/2025**  
**PRANCHA:**  
**15**



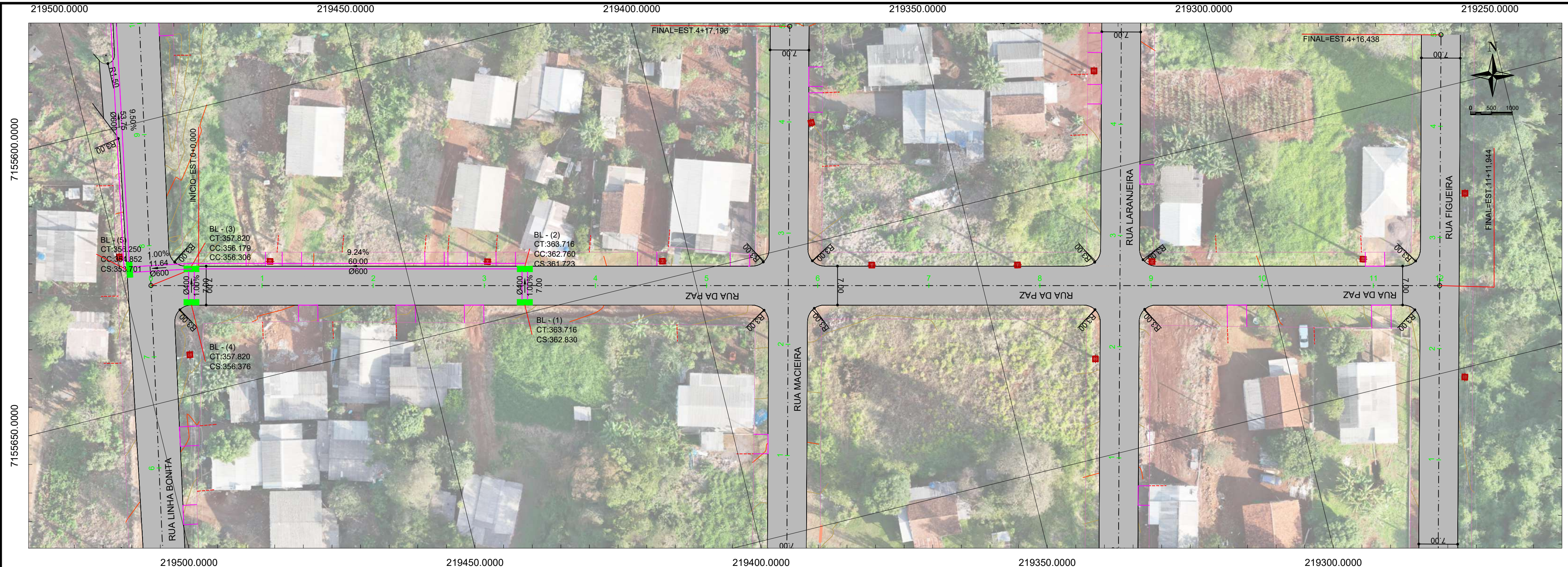

PERFIL LONGITUDINAL - RUA DA PAZ

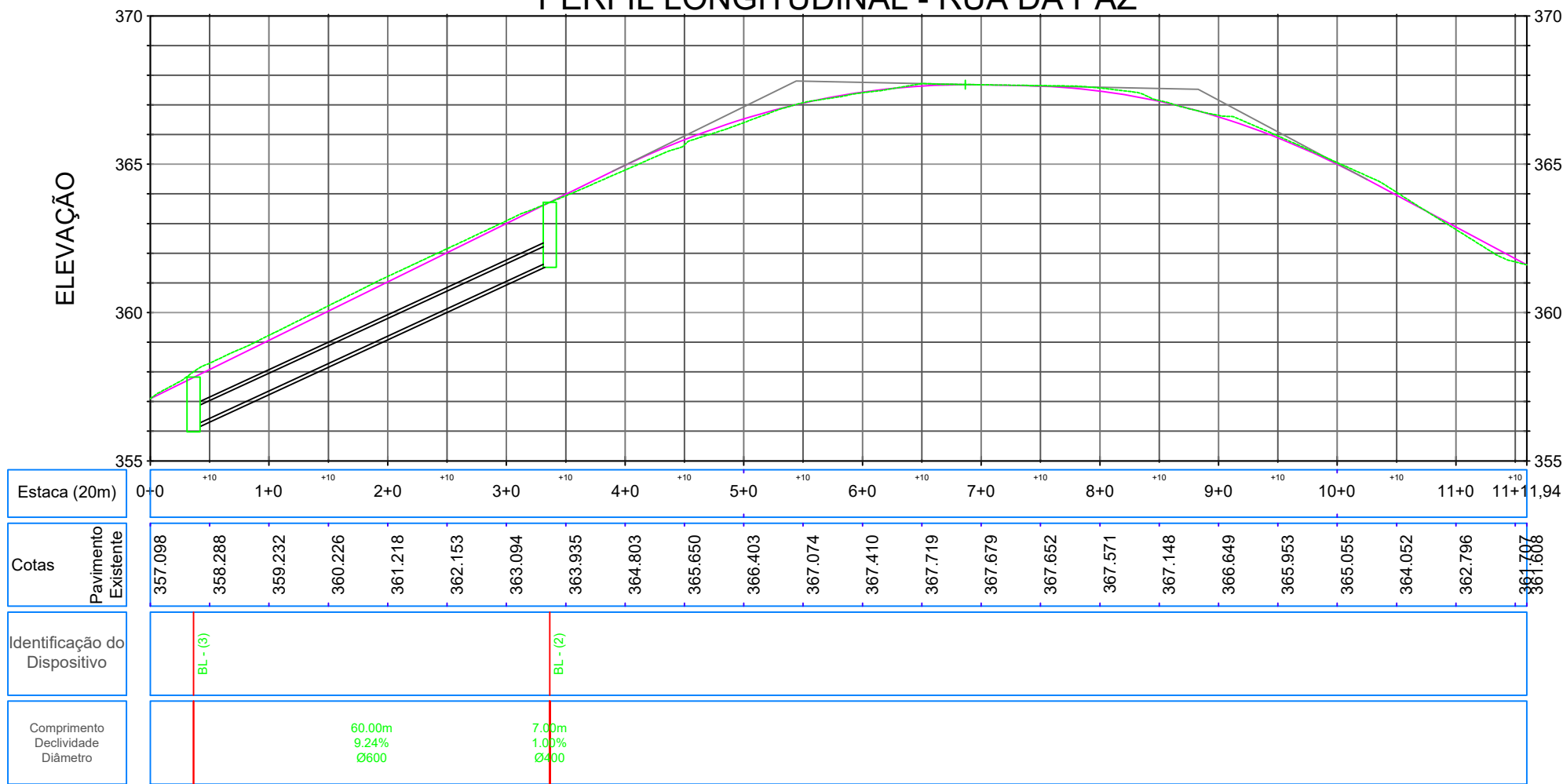

- LEGENDA:
- MEIO-FIO
  - ALINHAMENTO PREDIAL
  - DIVISÃO DE TERRENOS
  - GUIA REBAIXADA EXISTENTE
  - CURVAS DE NÍVEIS MESTRAS
  - CURVAS DE NÍVEIS AUXILIARES
  - TUBO DE CONCRETO PA 1 - A IMPLANTAR
  - BOCA DE LOBO EXISTENTE
  - BOCA DE LOBO A REMOVER
  - BOCA DE LOBO A IMPLANTAR



**PREFEITURA MUNICIPAL DE CAPANEMA**

OBRA: **PAVIMENTAÇÃO DE VIAS URBANAS**

TRECHO: **RUA DA PAZ**

PROJETO: **PROJETO DE DRENAGEM**

RESPONSABILIDADE TÉCNICA PROJETO: **POLIANA TONIETO CITTADELLA-07824870-928**

Poliana Tonieto Cittadella  
Eng. Civil - CREA PR 162.706/D

PROPRIETÁRIO: **NEIVOR KESSLER-7465288-5920**

Assinado de forma digital por NEIVOR KESSLER-74652885920  
Data: 2025.08.08 12:10:27 -0300

PREFEITURA MUNICIPAL DE CAPANEMA  
CNPJ: 75.972.760/0001-60

Coordenação Geral de Projetos: **DUOVIAS ENGENHARIA LTDA**  
**POLIANA TONIETO CITTADELLA**  
Eng. Civil - CREA 162.706/D

Rua 28 de Novembro, 210, sala 01  
Dois Vizinhos, Paraná - 85.660-000

e-mail: [engenharia@duovias.com.br](mailto:engenharia@duovias.com.br)

EMISSION INICIAL: **JULHO/2025**

PRANCHA: **16**

ÁREA:

ESCALA: **1:500**



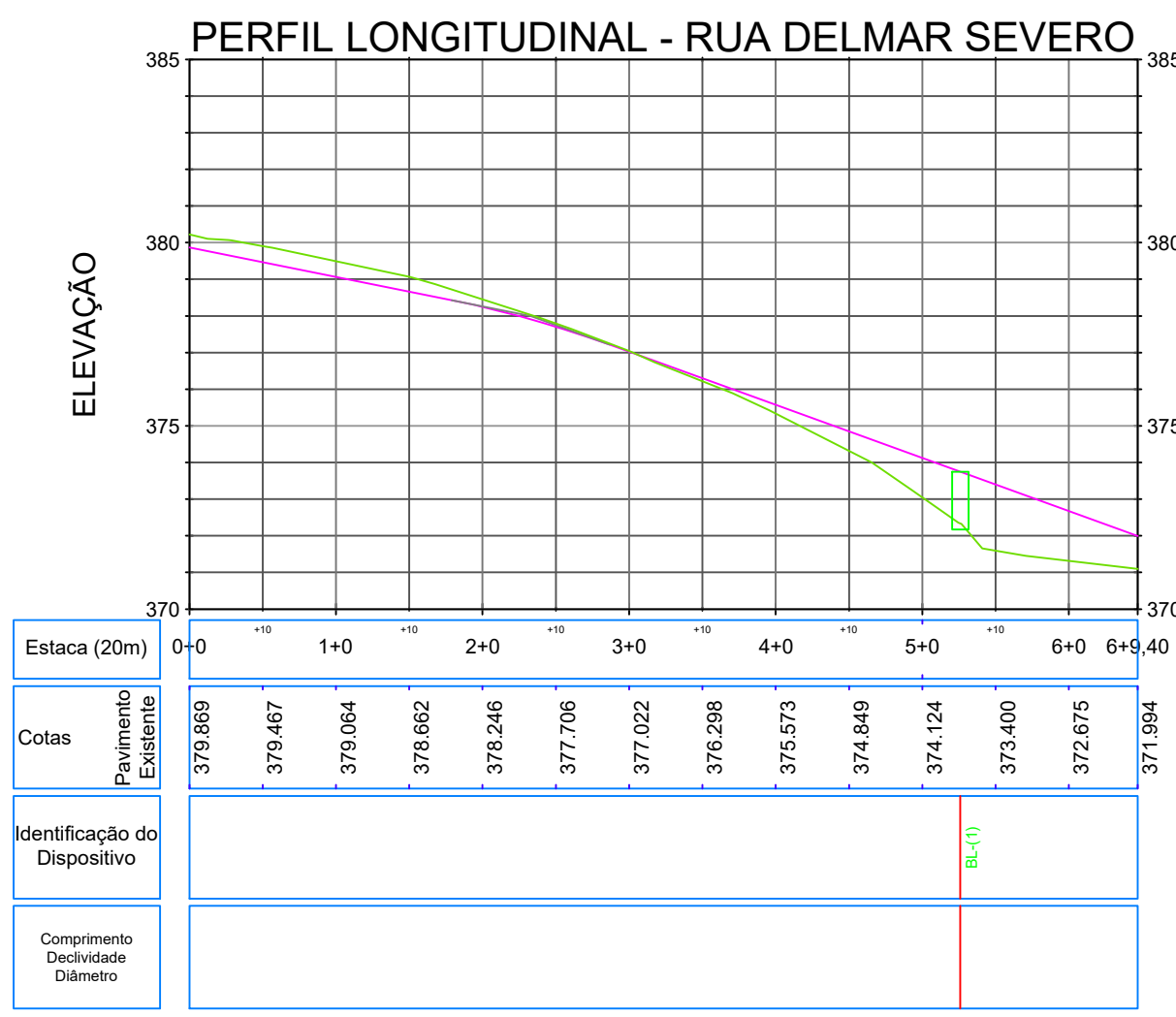

- LEGENDA:**
- MEIO-FIO
  - ALINHAMENTO PREDIAL
  - DIVISÃO DE TERRENOS
  - GUIA REBAIXADA EXISTENTE
  - CURVAS DE NIVEIS MESTRAS
  - CURVAS DE NIVEIS AUXILIARES
  - TUBO DE CONCRETO PA 1 - A IMPLANTAR
  - BOCA DE LOBO EXISTENTE
  - BOCA DE LOBO A REMOVER
  - BOCA DE LOBO A IMPLANTAR



**PREFEITURA MUNICIPAL DE CAPANEMA**

OBRA: **PAVIMENTAÇÃO DE VIAS URBANAS**

TRECHO: **RUA DELMAR SEVERO**

PROJETO: **PROJETO DE DRENAGEM**

RESPONSABILIDADE TÉCNICA PROJETO:  
**POLIANA TONIETO**  
CITADELLA:07824870  
928

PROPRIETÁRIO:  
**NEIVOR**  
KESSLER:74652  
885920

Assinado de forma digital por NEIVOR KESSLER:74652885920  
Dados: 2025.08.13 17:22:44 -03'00'

POLIANA TONIETO CITADELLA  
Eng. Civil - CREA PR 162.706/D

PREFEITURA MUNICIPAL DE CAPANEMA  
CNPJ: 75.972.760/0001-60

Coordenação Geral de Projetos:  
**DUOVIAS ENGENHARIA LTDA**  
POLIANA TONIETO CITADELLA  
Eng. Civil - CREA 162.706/D

Rua 28 de Novembro, 210, sala 01  
Dois Vizinhos, Paraná -  
85.660-000

e-mail:  
engenharia@duovias.com.br

EMIÇÃO INICIAL:  
JULHO/2025

PRANCHA:  
**17**

ÁREA:

ESCALA:  
1:500